SOLIDARISCH ZUSAMMENLEBEN
das friedliche und solidarische Zusammenleben befördern

Heterogenität und **VIELFALT ERMÖGLICHEN** und zulassen

TOLERANZ FÖRDERN die bewusste Auseinandersetzung mit und Toleranz gegenüber anderen Menschen und Gruppen erhöhen

Grundwerte

Lichtenberg gemeinsam leben

DER DISKRIMINIERUNG von Menschen – auf Grund des tatsächlichen oder zugeschriebenen Geschlechtes, der „ethnischen“ Herkunft, der Religion oder Weltanschauung, des Alters, einer Behinderung, der sexuellen Identität / Orientierung, des sozialen Status / der sozialen Herkunft oder anderen Formen gruppenbezogener Menschenfeindlichkeit – **ENTGEGENTRETEN**

Aus dem Leitbild für die Akteure der Politischen Bildung im Bezirk Lichtenberg in Berlin, verabschiedet vom Bezirksamt am 27.11.2018 **www.licht-blicke.org/politische-bildung**

GESUNDHEIT ALS GRUNDRECHT
den Grundsatz der körperlichen und psychischen Unversehrtheit vermitteln

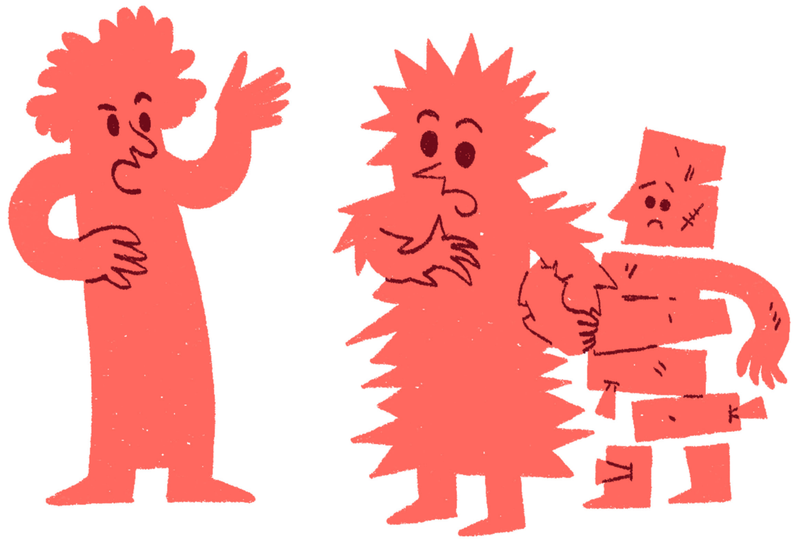

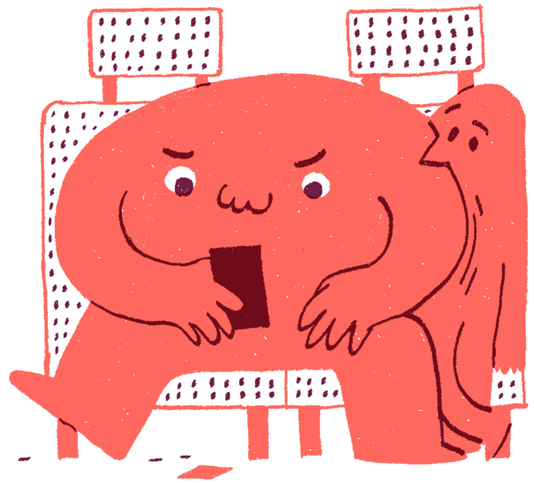

FREIHEIT UND IHRE GRENZEN
verdeutlichen, dass die eigene Freiheit immer in Beziehung zur Freiheit der anderen steht

Politische Bildung im Bezirk Lichtenberg in Berlin

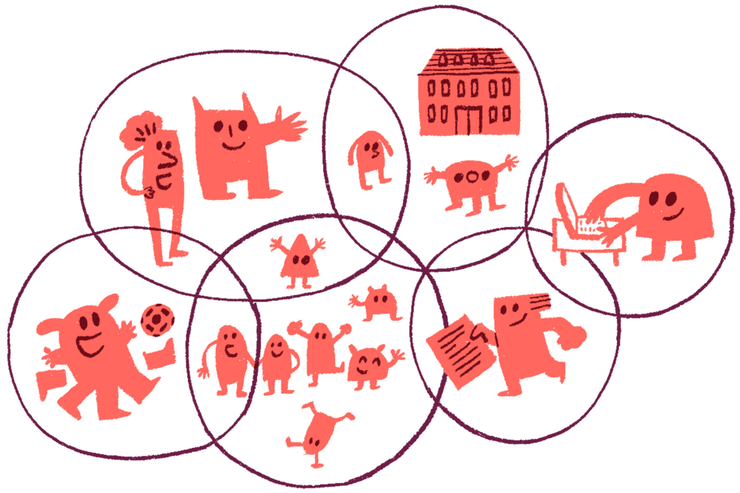

Politik ist mitunter kleinteilig und alltäglich: Das Handeln und auch Nicht-Handeln jedes Einzelnen ist politisch. **JEDE INDIVIDUELLE HALTUNG ZU EINEM THEMA IST EINE POLITISCHE HALTUNG.**

Ein Projekt von

FACH- UND NETZWERKSTELLE LICHT-BLICKE DEMOKRATISCH. SOLIDARISCH. ENGAGIERT.

pad präventive, alltagsbezogenende Dienste im sozialen Bereich gGmbH

Ziele

Lichtenberg zusammen bewegen

MÖGLICHST VIELE sollen dazu befähigt werden, antidemokratische Inhalte und Handlungen zu erkennen, sich entschieden dagegen zu positionieren und aktiv **FÜR DEMOKRATISCHE GRUNDWERTE EINZUSTEHEN.**

Es gilt, eigene und fremde Positionen, Werte und Vorurteile zu **HINTERFRAGEN.**

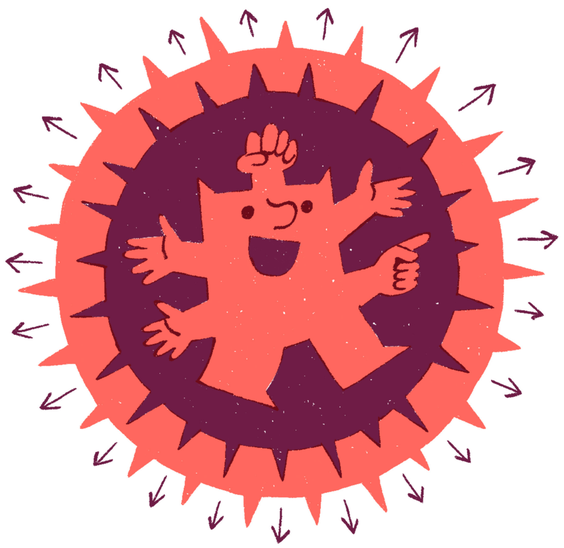

In einer demokratischen Gesellschaft existieren unterschiedliche Meinungen. Um Auseinandersetzungen führen und Konflikte lösen zu können, bedarf es einer **GUTEN DISKUSSIONS- UND STREITKULTUR.**

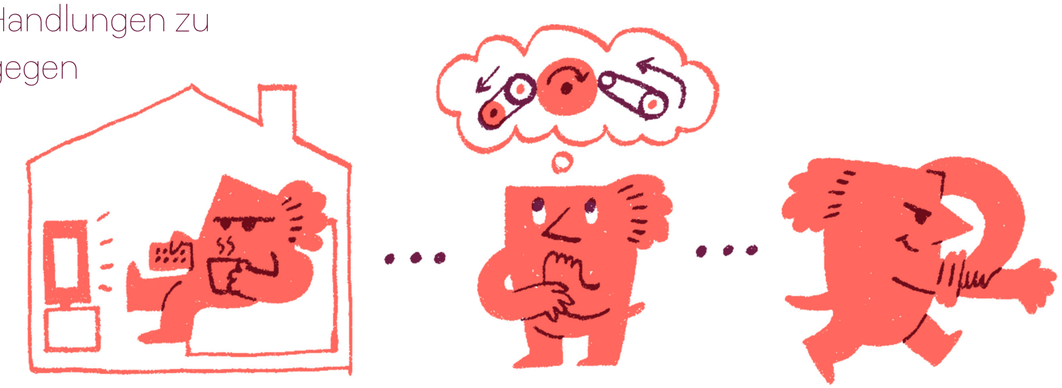

Es ist wichtig für eine breite Teilhabe, **DASS POLITISCHE ENTSCHEIDUNGSPROZESSE UND GESELLSCHAFTLICHE MEINUNGSBILDUNGSPROZESSE VERSTANDEN WERDEN.** So können einzelne handeln und ihre Haltungen in politische Prozesse einbringen.

Wichtig für eine plurale Gesellschaft ist es, dass sich Menschen für kulturelle Vielfalt öffnen und sensibilisieren. Dafür braucht es ein **KLIMA DER AUFGESCHLOSSENHEIT UND DES RESPEKTVOLLEN UMGANGS MITEINANDER.**

FAMILIEN FREUNDLICH LICHTENBERG

GEWALT BERLIN GEGEN Landeskommission Berlin gegen Gewalt

Senatsverwaltung für Inneres und Sport

be Berlin

Aus dem Leitbild für die Akteure der Politischen Bildung im Bezirk Lichtenberg in Berlin, verabschiedet vom Bezirksamt am 27.11.2018
www.licht-blicke.org/politische-bildung